

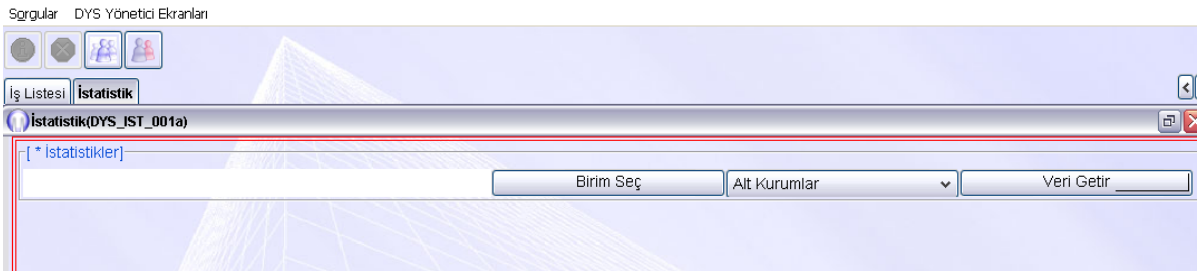

Sistemde Yapılmış Güncellemeler (07/01/2012)

1. Yapılan güncelleme ile sisteme "İstatistik" sayfası eklenmiştir. Bu sayfa ile birim bazında Dys üzerinden yapılmış işlere ilişkin istatistiki bilgi üretilmektedir. Birimlere gelen, giden, taranmış evrak sayısı ve birimde atılan e-imza sayıları sayfada verilecektir. Bu sayfaya DYS yöneticileri erişebilecektir. Her dys yöneticisi yalnızca kendi görevli olduğu birimin bilgisini görüntüleyebilir. Sayfanın kullanımı şu şekildedir:

Dys yöneticisi yetkisi ile sisteme girilir. Sorgular menüsü içinde "İstatistik" sayfası seçilir. Sayfa aşağıdaki resimdeki gibidir.

"Birim Seç" butonu ile ilgili birim seçilir.

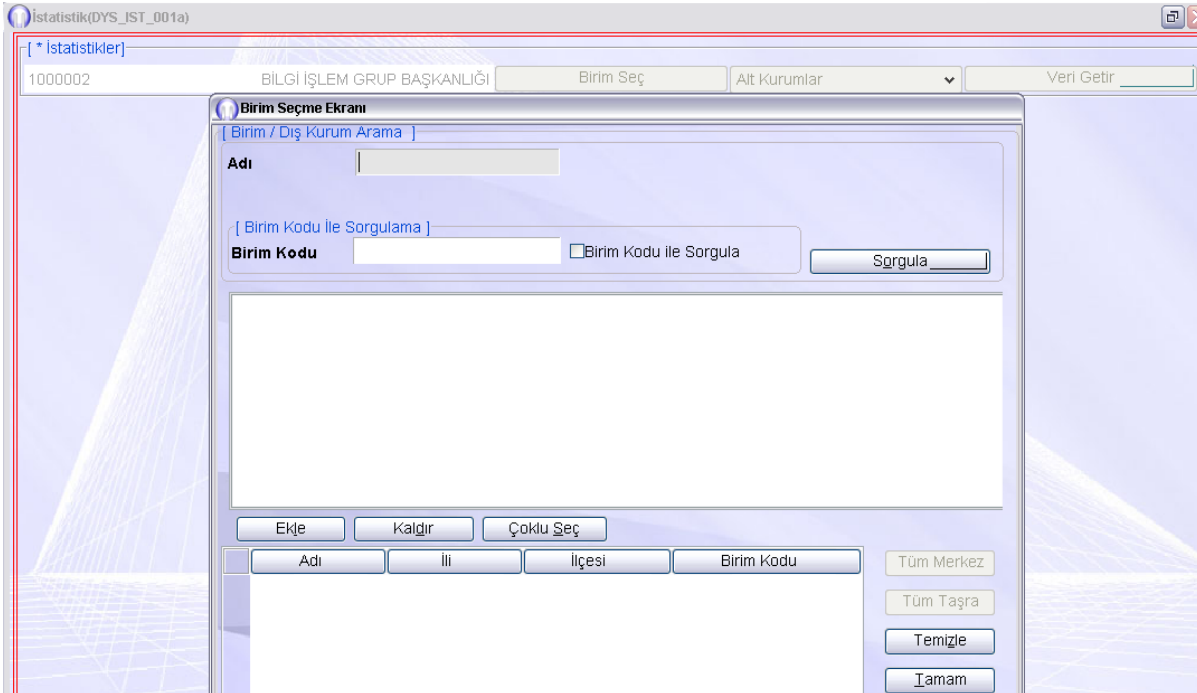

"Birim Seç" butonunun sağında bulunan kombodan "Alt Kurumlar" veya "Tüm Alt Birimler" seçilebilir.

Eğer biriminiz altında yazı onaylamaya yetkili okul/kurum vb. var ise bunlar "Alt Kurumlar" seçimiyle görülebilir. Seçimden sonra "Veri Getir" tıklanır.

Toplam gelen evrak sayısı	103
Toplam giden evrak sayısı	340
Toplam e-imza sayısı	1587
E-imza kullanan kullanıcı sayısı	17

Below the summary statistics is a table with the following columns: 'Birim Adı', 'Taranmış Evrak Sayısı', 'Gelen Evrak Sayısı', 'Giden Evrak Sayısı', and 'E-imza Sayısı'. The table contains one row of data for 'BİLGİ İŞLEM GRUP BAŞKANLIĞI'.

Birim Adı	Taranmış Evrak Sayısı	Gelen Evrak Sayısı	Giden Evrak Sayısı	E-imza Sayısı
BİLGİ İŞLEM GRUP BAŞKANLIĞI	7	11	56	260

At the bottom of the dialog box are three buttons: 'Excele aktar', 'Tamam', and 'Vazgeç'.

Bir genel müdürlükteki grup başkanlıklarını veya bağımsız grup başkanlığındaki şube müdürlüklerini görmek için ise "Tüm Alt Birimler" seçilir. Seçimden sonra "Veri Getir" tıklanır.

Toplam gelen evrak sayısı	103
Toplam giden evrak sayısı	340
Toplam e-imza sayısı	1587
E-imza kullanan kullanıcı sayısı	17

Below the summary statistics is a table with the following columns: 'Birim Adı', 'Taranmış Evrak Sayısı', 'Gelen Evrak Sayısı', 'Giden Evrak Sayısı', and 'E-imza Sayısı'. The table contains seven rows of data for different units.

Birim Adı	Taranmış Evrak Sayısı	Gelen Evrak Sayısı	Giden Evrak Sayısı	E-imza Sayısı
BİLGİ İŞLEM GRUP BAŞK...	7	11	56	260
İNTERNET HİZMETLERİ Ş...	0	0	0	0
YÖNETİM BİLGİ SİSTEML...	1	4	56	200
TEKNİK DESTEK ŞUBE M...	0	0	0	0
AĞ YÖNETİMİ ŞUBE MÜD...	0	0	0	0
BİLGİ VE SİSTEM GÜVEN...	0	0	0	0
BAŞKANLIK ÖZEL BÜRO	0	0	0	0

At the bottom of the dialog box are three buttons: 'Excele aktar', 'Tamam', and 'Vazgeç'.

2- Sisteme yeni roller eklenmiştir. Bu roller aşağıdadır.

İL EĞİTİM DENETMENLERİ BAŞKANI (ILMEMEGTDNTBSK)

İL EĞİTİM DENETMENLERİ BAŞKAN YARDIMCISI (ILMEMEGTDNTBSKYRD)

İL EĞİTİM DENETMENİ (ILMEMEGTDNT)

İL MEM UZMAN (ILMEMUZMAN)